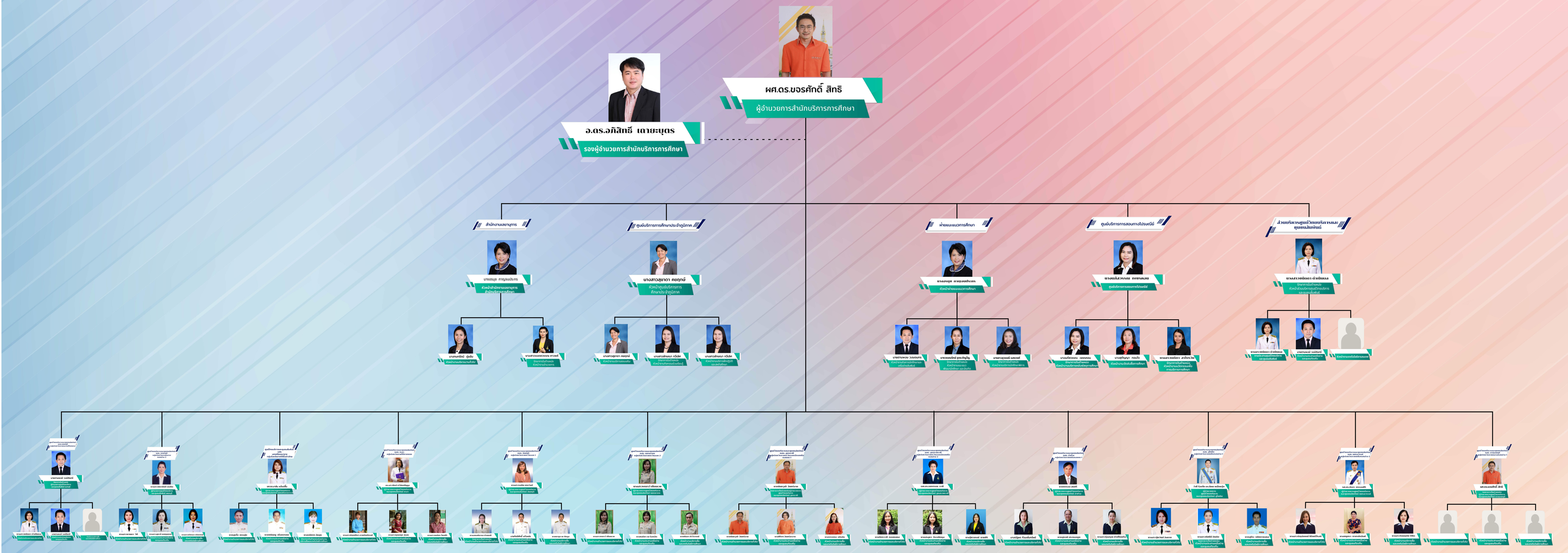สำนักบริการการศึกษา